

PRŮKAZ ENERGETICKÉ NÁROČNOSTI BUDOVY

vydaný podle zákona č. 406/2000 Sb., o hospodaření energií, a vyhlášky č. 78/2013 Sb., o energetické náročnosti budov

Ulice, číslo: 521/139 k.ú.732583

PSČ, místo: 109 00 Praha 10-H.Měcholupy

Typ budovy: P45 - Rodinný dům

Plocha obálky budovy: 589,28 m²

Objemový faktor tvaru A/V: 0,89 m²/m³

Celková energeticky vztažná plocha: 216,20 m²

P45
B2-P

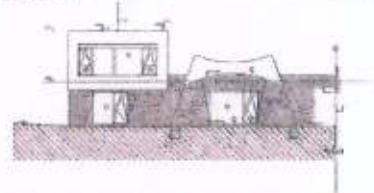

ENERGETICKÁ NÁROČNOST BUDOVY

Celková dodaná energie
(Energie na vstupu do budovy)

Neobnovitelná primární energie
(Vliv provozu budovy na životní prostředí)

Měrné hodnoty kWh/(m²·rok)

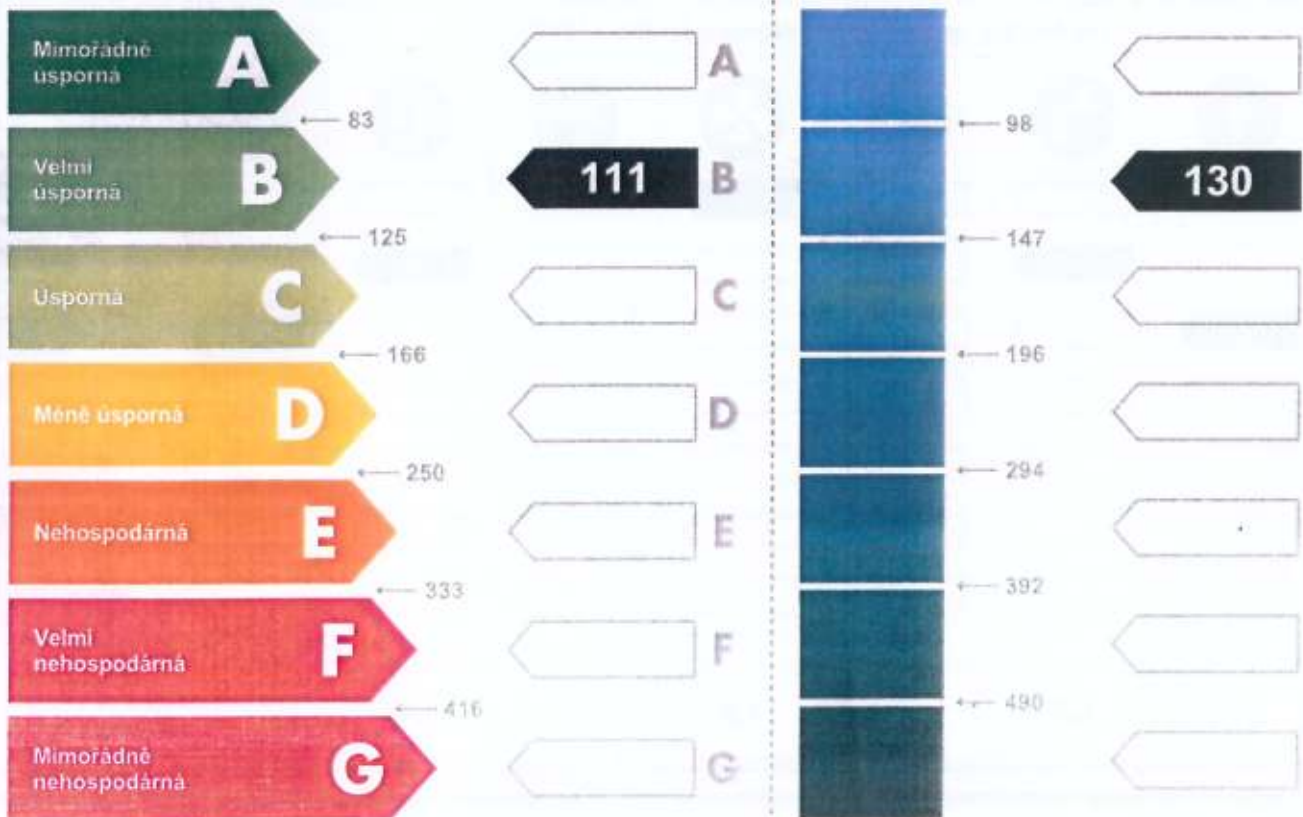

Hodnoty pro celou budovu
MWh/rok

24,0

28,2

DOPORUČENÁ OPATŘENÍ

Opatření pro	Stanovena
Vnější stěny:	<input type="checkbox"/>
Okna a dveře:	<input type="checkbox"/>
Střechu:	<input type="checkbox"/>
Podlahu:	<input type="checkbox"/>
Vytápění:	<input type="checkbox"/>
Chlazení / klimatizaci:	<input type="checkbox"/>
Větrání:	<input type="checkbox"/>
Přípravu teplé vody:	<input type="checkbox"/>
Osvětlení:	<input type="checkbox"/>
Jiné:	<input type="checkbox"/>

Popis opatření je v protokolu průkazu a vyhodnocení jejich dopadu na energetickou náročnost je znázorněno šipkou

Doporučení

PODÍL ENERGO NOSITELŮ NA DODANÉ ENERGII

Hodnoty pro celou budovu
MWh/rok

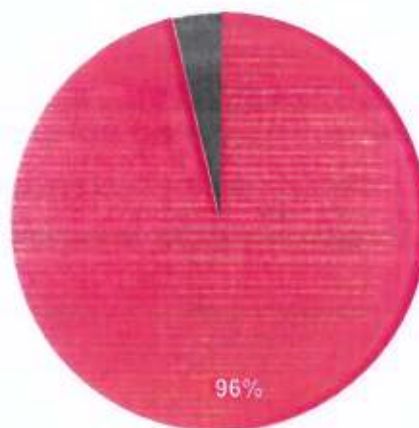

■ Zemní plyn - 23,1
■ Elektřina ze sítě - 0,9

UKAZATELE ENERGETICKÉ NÁROČNOSTI BUDOVY

	Obálka budovy	Vytápění	Chlazení	Větrání	Úprava vlhkosti	Teplá voda	Osvětlení
	U_{em} W/(m ² ·K)	Dílčí dodané energie					
		Měrné hodnoty kWh(m ² ·rok)					
Mimořádně úsporná				0		25	3
A							
B		82					
C	0,34						
D							
E							
F							
G							
Mimořádně neúsporná							
Hodnoty pro celou budovu MWh/rok		17,7		0,1		5,5	0,7

Zpracovatel: Ing. Jiří Kejmar

Kontakt: j.kejmar@seznam.cz

www.kejmarjiri.webmium.com

Osvědčení č.: 0385

Vyhotoveno dne: 11.08.2014

Podpis: